

MODULARIO
F. - Cat. S. T. - 315



MINISTERO DELLE FINANZE
DIREZIONE GENERALE DEL CATASTO E DEI SERVIZI TECNICI ERARIALI

MOD. B (Nuovo Catasto Edilizio Urbano)

Lire
20

NUOVO CATASTO EDILIZIO URBANO

(R. DECRETO-LEGE 13 APRILE 1939, N. 632)

Planimetria dell'immobile situato nel Comune di MILANO Via PELLEGRINO ROSSI N° 42

Ditta [REDACTED]

Allegata alla dichiarazione presentata all'Ufficio Tecnico Erariale di MILANO 173075
SCHEDA NUMERO L N° 0541850

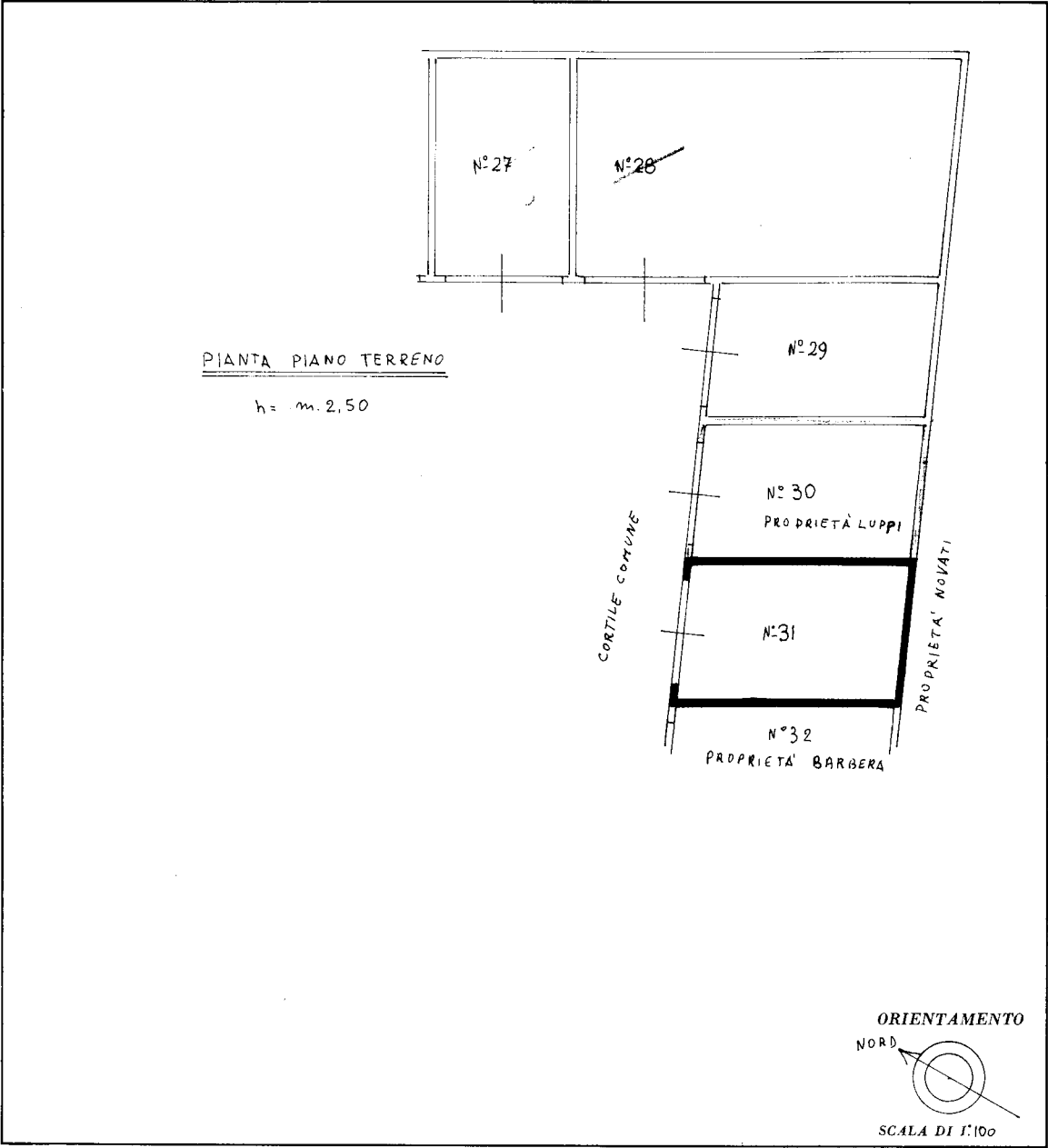

SPAZIO RISERVATO PER LE ANNOTAZIONI D'UFFICIO	
DATA	
PROT. N°	

Compilata dall'ingegnere [REDACTED] (tecnico)
Iscritto all'Albo degli ingegneri
della Provincia di MILANO
DATA 15-2-63
Firma: [Signature]

Ultima planimetria in atti

10 metri

Catasto dei Edilificati - Situazione al 27/04/2025 - Comune di MILANO (F205) - Foglio 71 - Particella 149 - Subalterno 31 >

Firmato